costruzioni barbieri

PRESENTAZIONE AZIENDALE

Costruzioni Barbieri s.r.l.

Dal 1985 costruiamo in qualità

Restauro, nuove costruzioni e opere pubbliche · Parma



L’IMPRESA IN SINTESI

Quattro decenni di cantieri sul territorio

41

anni di attività, dal 1985, eredi di un’impresa familiare nata negli anni Sessanta

83

opere eseguite e documentate nel regesto, dal 1985 al 2026

IV

classifica SOA in OG1 edifici civili e OG2 restauro di beni tutelati

3

sistemi certificati: qualità ISO 9001, ambiente ISO 14001, sicurezza ISO 45001

LA NOSTRA STORIA

Un patrimonio di esperienza, dagli anni Sessanta

La Costruzioni Barbieri eredita il patrimonio e il valore acquisiti negli anni dalla Barbieri Bruno Costruzioni, impresa fondata negli anni Sessanta e operante in tutto il nord Italia. Negli anni Settanta l'Impresa realizza a Parma, con illustri professionisti, importanti opere pubbliche – scuole e asili, come il plesso Albertelli-Newton e l'asilo Aristotele – private e legate alla curia, come gli edifici ecclesiastici di San Pellegrino e San Evasio.

Nel 1985 nasce la Costruzioni Barbieri, diretta dal Geom. Andrea Barbieri, che amplia le collaborazioni con gli enti pubblici e con le Soprintendenze di Parma e Bologna, specializzandosi nel restauro e nella conservazione: il Centro Civico Montanara con il Teatro Edison, l'ex scuola Boni, Palazzo Dazzi e Villa Adele.



Restauro della Palazzina Biazzi – Castelvetro Piacentino (PC), 2017

LA NOSTRA STORIA

Dalla sanità all’edilizia privata, fino alle gare pubbliche

Una commessa trentennale

Nel Centro Medico della Fondazione Don Gnocchi, nel complesso cinquecentesco dei Servi di Maria a Parma, l’Impresa ripristina tutti i volumi esistenti: sala congressi, riabilitazione cardiovascolare, palestre, poliambulatori, lo scalone storico, le corti e le coperture.

Edilizia privata

Negli anni Novanta l’Impresa si consolida nell’edilizia privata e residenziale, completando piani urbani di propria iniziativa a Parma, Fontanellato e Fidenza, residenze di pregio e ristrutturazioni a fini commerciali.

Oggi

Giunta alla terza generazione, l’Impresa opera nel recupero del patrimonio esistente pubblico e privato, con un’intensa attività progettuale e di gara attraverso appalti integrati e proposte migliorative.

LE TAPPE

Tre generazioni, una crescita costante

Anni ’60

Nasce la Barbieri Bruno Costruzioni, attiva nel nord Italia

1985

Nasce la Costruzioni Barbieri, diretta dal Geom. Andrea Barbieri

2005

Prima certificazione di qualità ISO 9001

2015

Ingresso dell’Arch. Matteo Barbieri nella direzione tecnica e attestazione SOA in OG1 e OG2, classifica III-bis

2016

Iscrizione all’Elenco di Merito della Regione Emilia-Romagna per la ricostruzione post sisma 2012

2022

Certificazione di gestione ambientale ISO 14001

2025

SOA OG1 e OG2 in classifica IV e certificazione di sicurezza ISO 45001

2026

Prosecuzione e implementazione delle certificazioni, con il percorso per diventare Società Benefit e B Corp

02

Qualificazioni e certificazioni

Attestazione SOA per i lavori pubblici e sistemi di gestione certificati per qualità, ambiente e sicurezza.

ATTESTAZIONE SOA

Qualificati per i lavori pubblici in classifica IV

OG1 · IV

Edifici civili e industriali

OG2 · IV

Restauro e manutenzione dei beni immobili sottoposti a tutela

---

DIRETTORI TECNICI

Geom. Andrea Barbieri

Arch. Matteo Barbieri

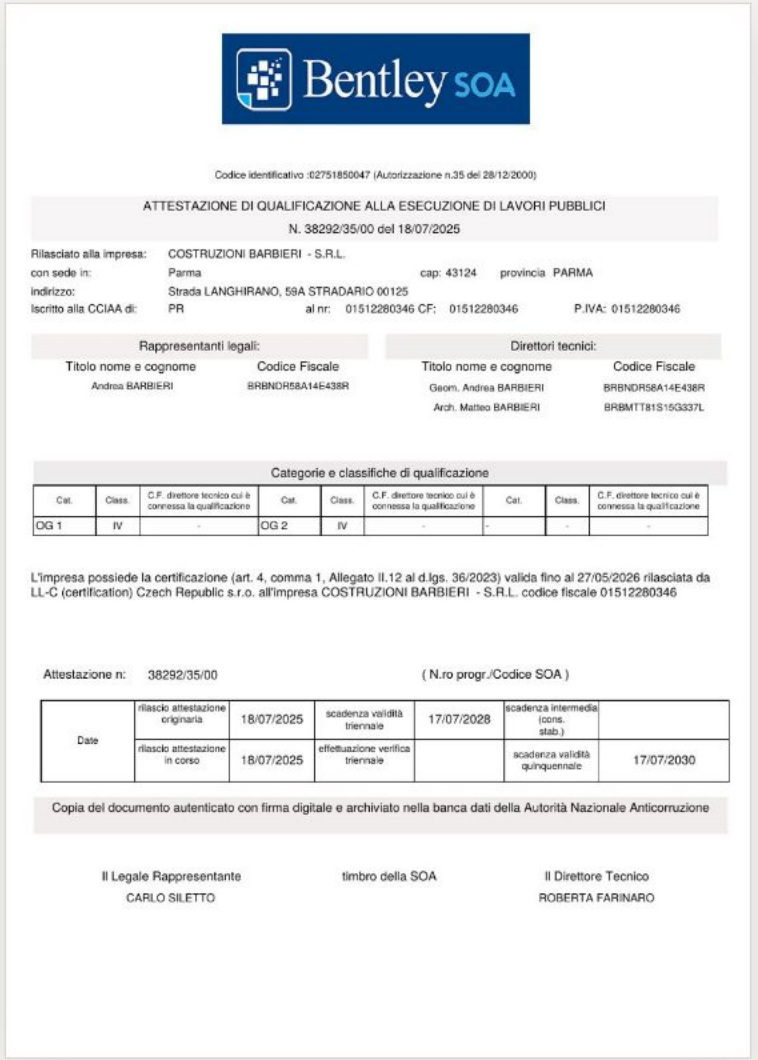

Bentley SOA

Codice identificativo :02751850047 (Autorizzazione n.35 del 28/12/2000)

ATTESTAZIONE DI QUALIFICAZIONE ALLA ESECUZIONE DI LAVORI PUBBLICI

N. 38292/35/00 del 18/07/2025

Rilasciato alla impresa: COSTRUZIONI BARBIERI - S.R.L.

con sede in: Parma cap: 43124 provincia PARMA

indirizzo: Strada LANGHIRANO, 59A STRADARIO 00125

Iscritto alla CCIAA di: PR al nr: 01512280346 CF: 01512280346 P.IVA: 01512280346

Rappresentanti legali:		Direttori tecnici:	
Titolo nome e cognome	Codice Fiscale	Titolo nome e cognome	Codice Fiscale
Andrea BARBIERI	BRBNDR58A14E438R	Geom. Andrea BARBIERI	BRBNDR58A14E438R
		Arch. Matteo BARBIERI	BRBMTT81S15G337L

Categorie e classifiche di qualificazione

Cat.	Class.	C.F. direttore tecnico cui è connessa la qualificazione	Cat.	Class.	C.F. direttore tecnico cui è connessa la qualificazione	Cat.	Class.	C.F. direttore tecnico cui è connessa la qualificazione
OG 1	IV	-	OG 2	IV	-	-	-	-

L'impresa possiede la certificazione (art. 4, comma 1, Allegato II.12 al d.lgs. 36/2023) valida fino al 27/05/2026 rilasciata da LL-C (certification) Czech Republic s.r.o. all'impresa COSTRUZIONI BARBIERI - S.R.L. codice fiscale 01512280346

Attestazione n: 38292/35/00 (N.ro progr./Codice SOA)

Date	rilascio attestazione originaria	18/07/2025	scadenza validità triennale	17/07/2028	scadenza intermedia (cons. stab.)	
	rilascio attestazione in corso	18/07/2025	effettuazione verifica triennale		scadenza validità quinquennale	17/07/2030

Copia del documento autenticato con firma digitale e archiviato nella banca dati della Autorità Nazionale Anticorruzione

Il Legale Rappresentante CARLO SILETTO

timbro della SOA

Il Direttore Tecnico ROBERTA FARINARO

SISTEMI DI GESTIONE CERTIFICATI

Qualità, ambiente e sicurezza



ISO 9001

Qualità
Cert. n. 3903256
Valido fino al 27/05/2029



ISO 14001

Ambiente
Cert. n. 3925484
Valido fino al 23/11/2028



ISO 45001

Salute e sicurezza
Cert. n. 3925484
Valido fino al 23/11/2028

Ente di certificazione LL-C (Certification) · settore EA 28 (NACE 41), ristrutturazione di edifici civili

RICONOSCIMENTI

Cassa Edile Awards, tre anni consecutivi

Premio conferito nel 2024, 2025 e 2026 dalla Cassa Edile di Parma, che ha evidenziato il comportamento virtuoso dell'Impresa.

Edizione 2026 · categorie Sprint e Top Player Impresa · Bologna, 8 ottobre 2026



ALBI E AFFILIAZIONI

Parte di una rete qualificata

Elenco di Merito

Iscrizione dal 2016 all'elenco istituito dalla Regione Emilia-Romagna per le opere di ricostruzione dei danni del sisma 2012.

GIA Gruppo Imprese

Impresa affiliata a GIA Gruppo Imprese.

ANCE

Associazione Nazionale Costruttori Edili.

03

Servizi e innovazione

Cinque modi di costruire: dalla conservazione del patrimonio alle strutture innovative, fino allo sviluppo immobiliare.

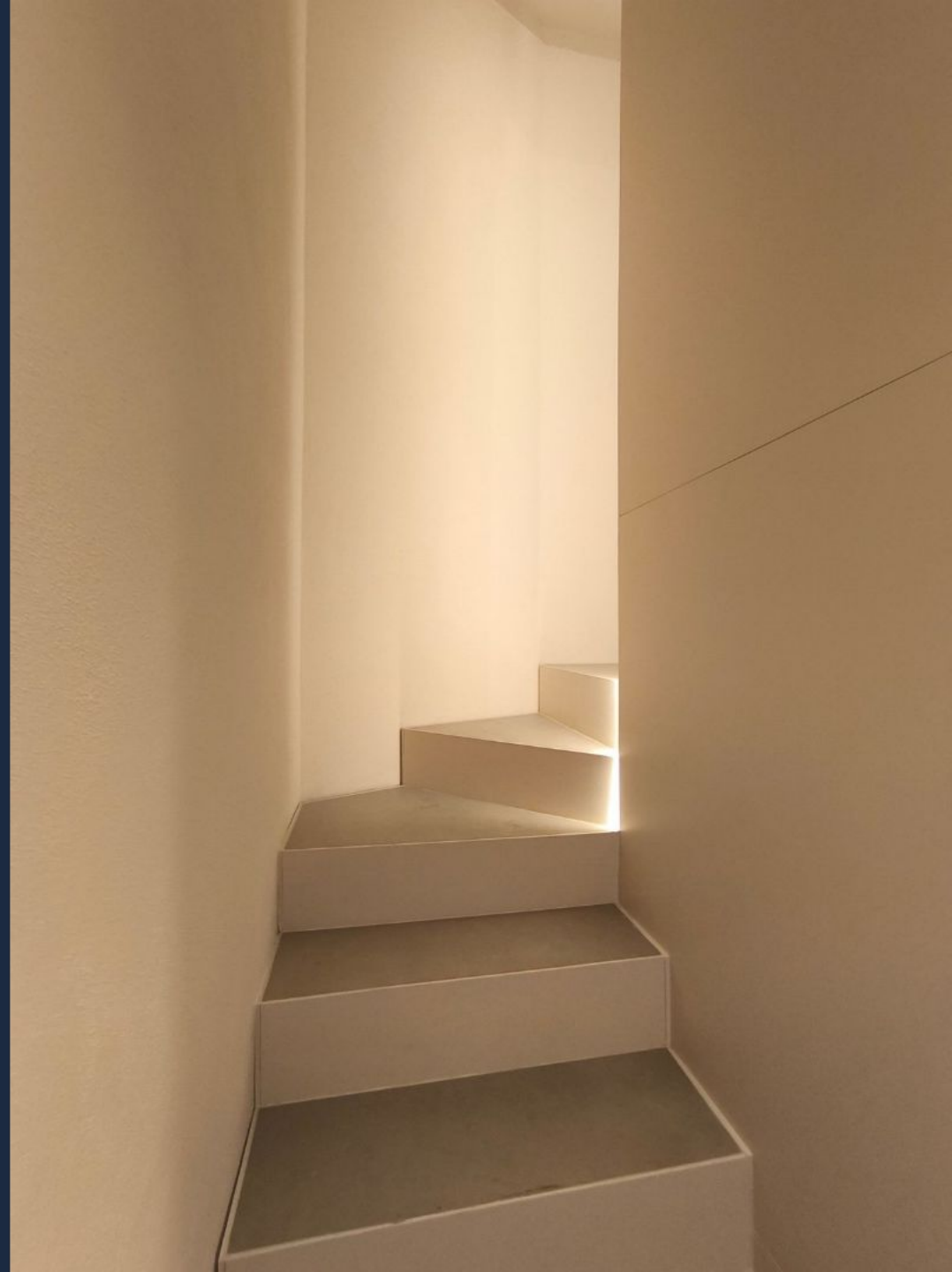



SERVIZI E INNOVAZIONE

Costruire per la conservazione del patrimonio esistente

Dopo decenni di opere nei centri storici e in importanti complessi pubblici e privati, l’Impresa ha affinato le tecniche d’intervento, definendo un profilo tecnico specifico per ogni caso e procedure gestionali e amministrative per organizzare al meglio il cantiere e assolvere al gravoso carico normativo.

27 interventi di restauro in categoria OG2, molti con vincolo di Soprintendenza.



SERVIZI E INNOVAZIONE

Costruire in zona sismica

L’Impresa opera in Emilia, un territorio soggetto a terremoti. Garantisce processi costruttivi conformi alle più attuali norme antisismiche nazionali ed europee e interventi di consolidamento degli edifici storici correttivi e insieme rispettosi.

Dalla riparazione dei danni del sisma del 1983 alla ricostruzione post sisma 2012, la formazione è continua su materiali e metodi d’intervento.



SERVIZI E INNOVAZIONE

Costruire in modo sostenibile

Sostenibilità, compatibilità e basso impatto ambientale nei processi produttivi cambiano il modo di costruire e di abitare: un rapporto più corretto con l'ambiente e un uso consapevole delle risorse.

Strutture innovative

Strutture in legno ed edifici stratificati a secco: tempi più brevi, costi controllati, impianti integrati, elevata efficienza energetica e, per il legno, notevoli vantaggi antisismici.



SERVIZI E INNOVAZIONE

Costruire per fare Architettura

L’Impresa affianca privati e professionisti nel realizzare concretamente i loro progetti, seguiti con scrupoloso dettaglio in ogni fase: dalla gestione organizzativa all’acquisto dei materiali, attraverso un canale di fornitori selezionato e di alta qualità.

Un percorso che ha portato ad architetture importanti e alla collaborazione con committenti sensibili e illustri architetti.



SERVIZI E INNOVAZIONE

Costruire in Real Estate

L’Impresa realizza direttamente edifici residenziali, commerciali e artigianali in contesto urbano e periurbano, individuando fabbricati da recuperare o ricostruire e aree edificabili su misura per ogni acquirente.

Progettazione interna in tutte le sue fasi, maestranze formate e fidate sotto la direzione tecnica dell’Impresa, vendita diretta e assistenza in tutte le fasi contrattuali e amministrative.

04

Opere in evidenza

Cantieri recenti, pubblici e privati, raccontati prima, durante e dopo l’intervento.



OPERE IN EVIDENZA · PUBBLICO · OG1/OG2

Palazzo del Vescovo – Langhirano (PR)

2024 · Miglioramento strutturale e recupero architettonico







OPERE IN EVIDENZA · PUBBLICO · OG1

Mensa scolastica – San Martino in Rio (RE)

2024 · Demolizione e nuova costruzione



Prima



Prima



Dopo

OPERE IN EVIDENZA · PUBBLICO · OG2

Villa Ugolani Dati – Cella Dati (CR)

2023 · Restauro e risanamento conservativo, con recupero dei coppi originali





Prima

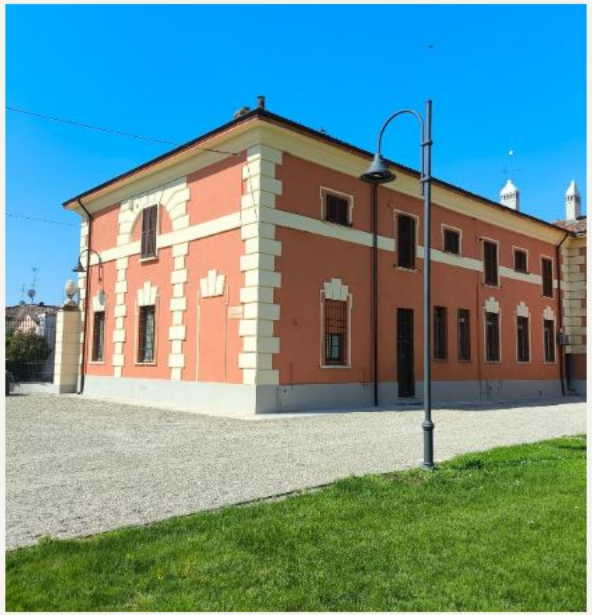



Dopo

OPERE IN EVIDENZA · PRIVATO

Laurano – Neviano degli Arduini (PR)

2023 · Recupero di un fabbricato residenziale storico: micropali e sottofondazioni, consolidamento di murature e volte











LAURANO · LAVORAZIONI

Dalle strutture alle finiture











LAURANO · PRIMA E DOPO

Dal cantiere alla dimora restaurata



Prima

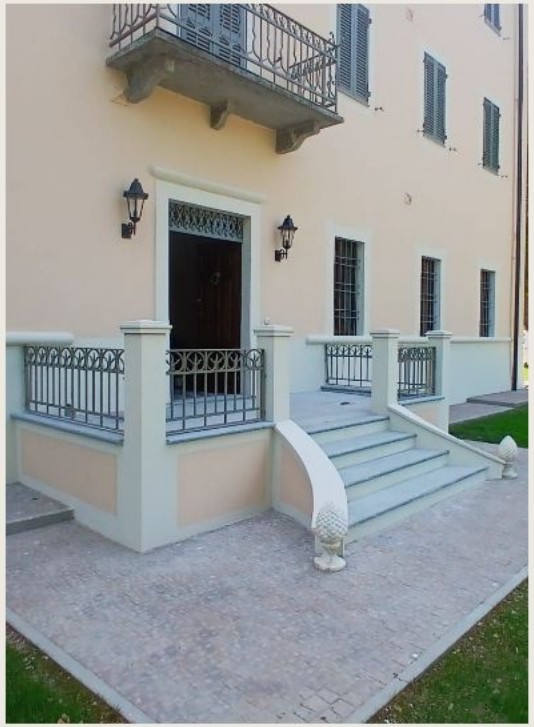

Dopo



Prima

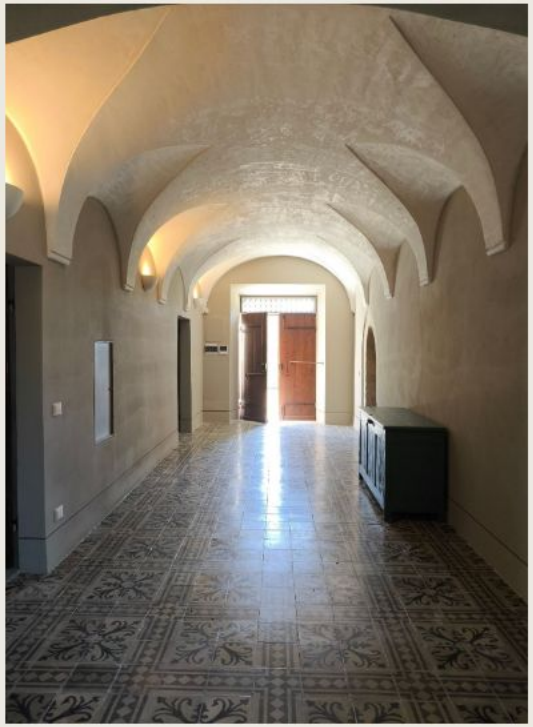

Dopo

LAURANO · LE FINITURE

Affreschi, pietra e cementine recuperati



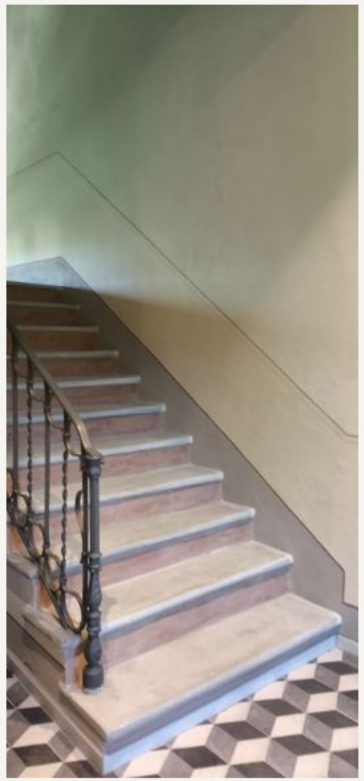

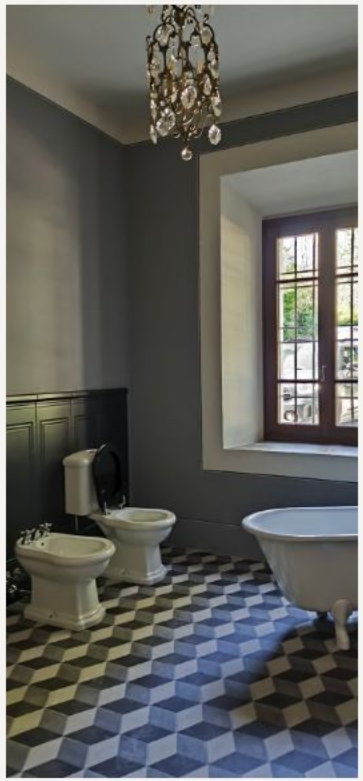


OPERE IN EVIDENZA · PRIVATO · OG1

Casa LIPU – Nuova sede nazionale, Parma

2021-2022 · Recupero di un magazzino artigianale trasformato in terziario: ristrutturazione, efficientamento energetico e consolidamento sismico











CASA LIPU · PRIMA E DOPO

Dal magazzino artigianale alla sede nazionale



Prima



Dopo



Prima

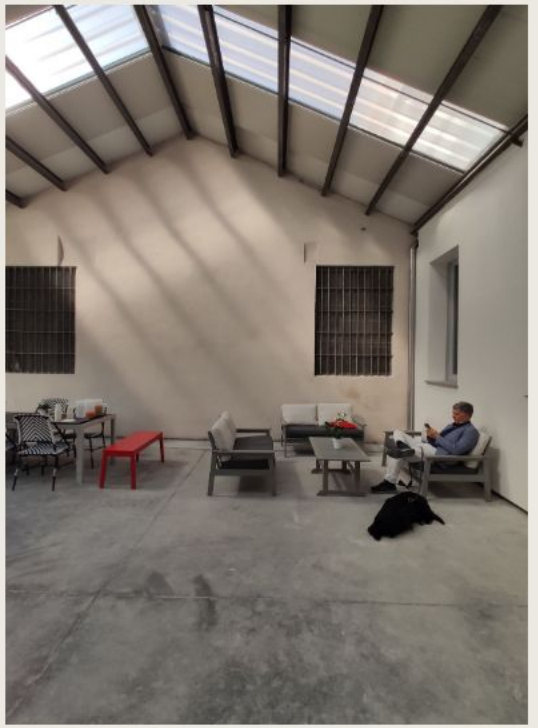

Dopo

CASA LIPU · PRIMA E DOPO

La hall e gli spazi a doppia altezza



Prima



Dopo

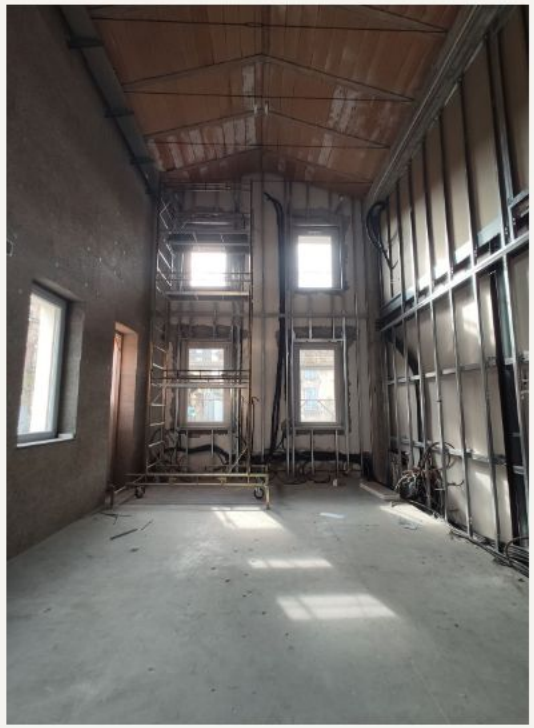

Prima

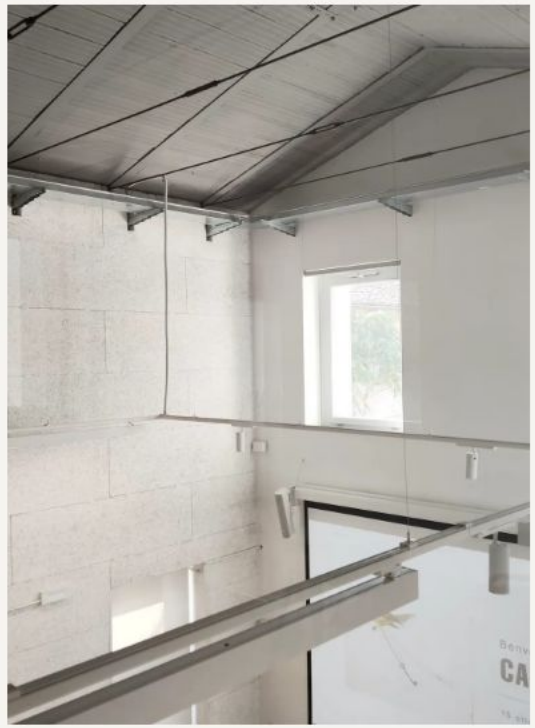

Dopo

CASA LIPU · L'OPERA FINITA

Luce, acciaio e legno nella struttura industriale

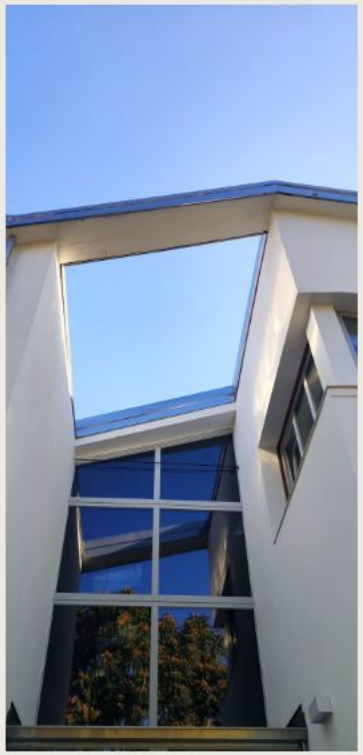
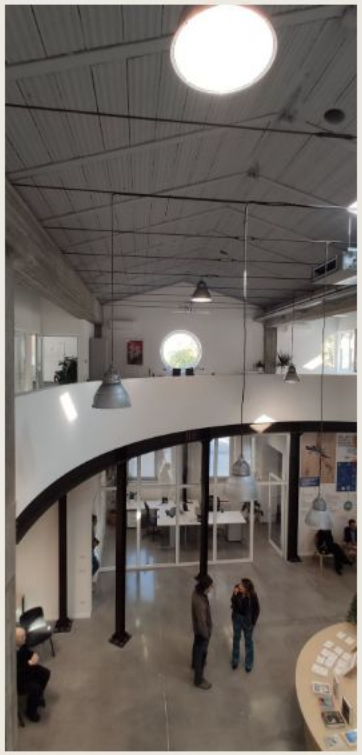
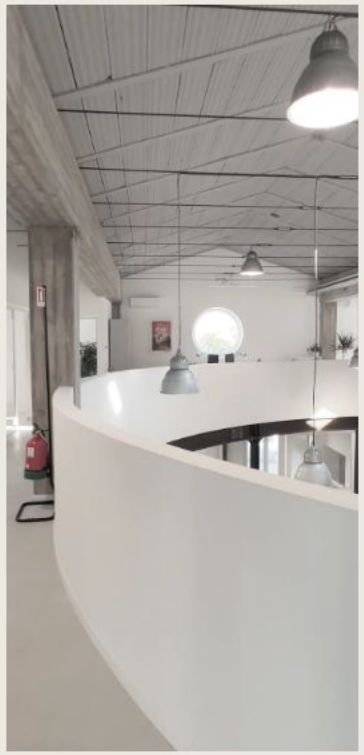
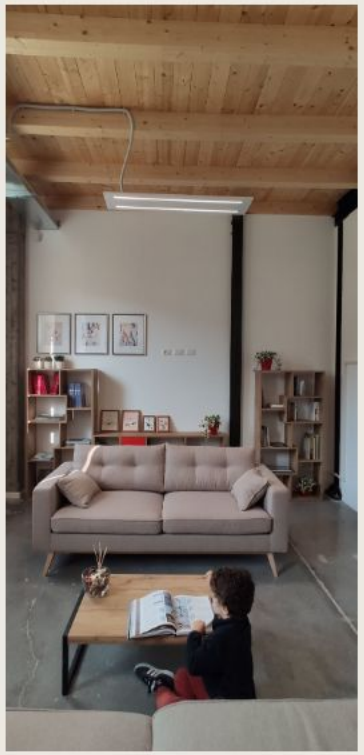



OPERE IN EVIDENZA · PUBBLICO · OG2

Ex Scuola Elementare di Disvetro – Cavezzo (MO)

2022-2023 · Restauro e miglioramento sismico a seguito dei danni del sisma 2012











DISVETRO · PRIMA E DOPO

Dal danno sismico alla scuola restaurata



Prima



Dopo



Prima



Dopo

DISVETRO · PRIMA E DOPO

Coperture, solai e spazi interni

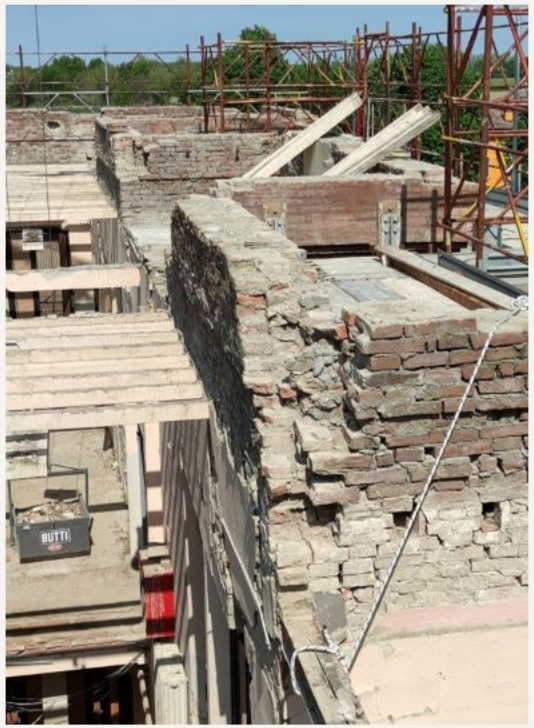

Prima



Dopo

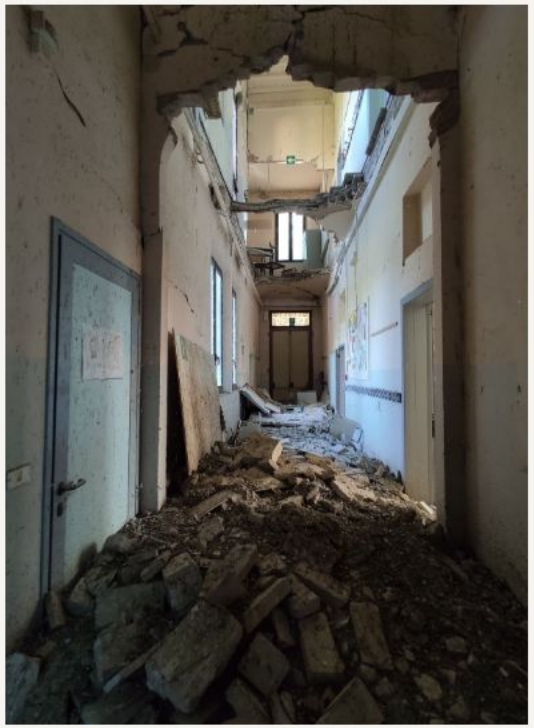

Prima



Dopo

DISVETRO · LAVORAZIONI

Dalle lavorazioni alle finiture








OPERE IN EVIDENZA · PRIVATO

Residenza in collina con piscina a sfioro

Opere strutturali in calcestruzzo armato, pool house e sistemazioni esterne



Prima



Prima

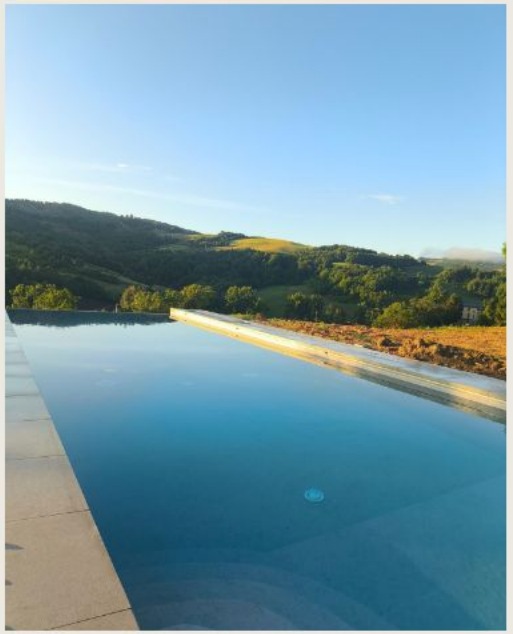

Dopo

OPERE IN EVIDENZA · PRIVATO

Ristrutturazione di un appartamento

Parquet a spina di pesce, arredi su misura, porte filomuro e impianti integrati

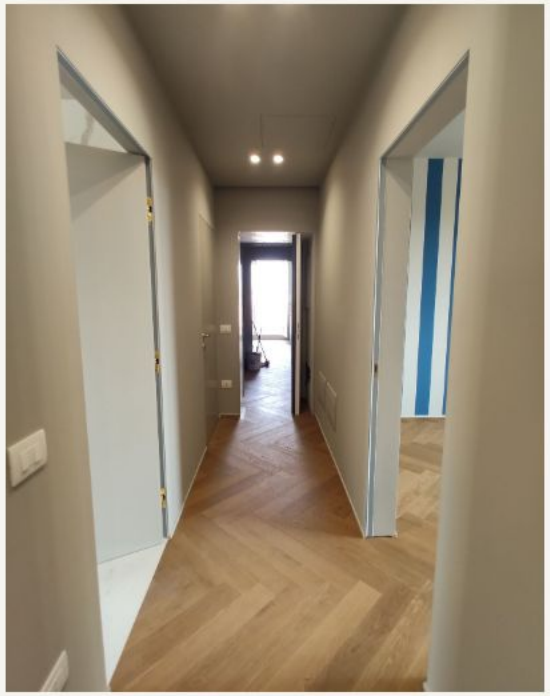

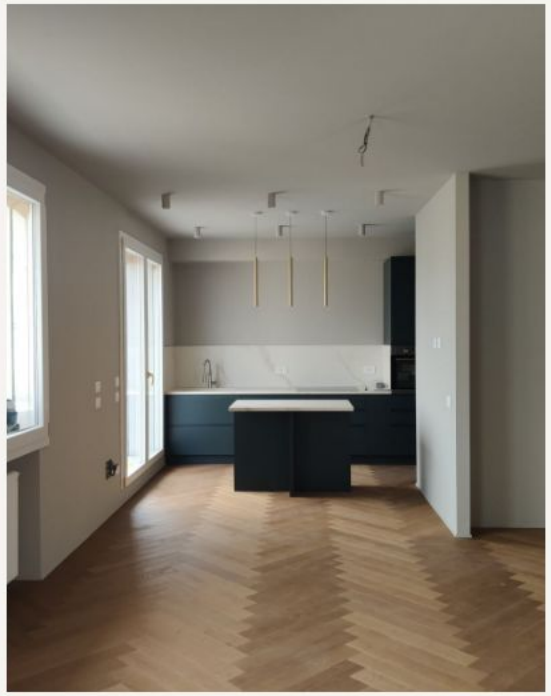



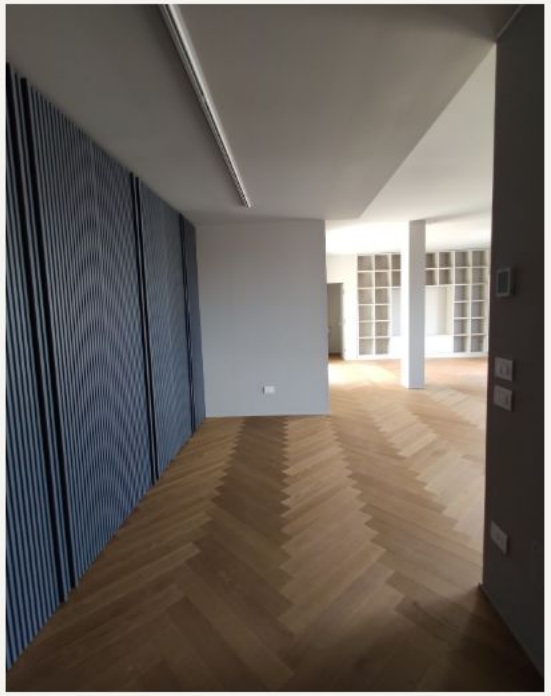

OPERE IN EVIDENZA · PRIVATO

Residenze nel centro storico

Nuove scale e spazi contemporanei dentro murature antiche, porte e pavimenti d’epoca restaurati





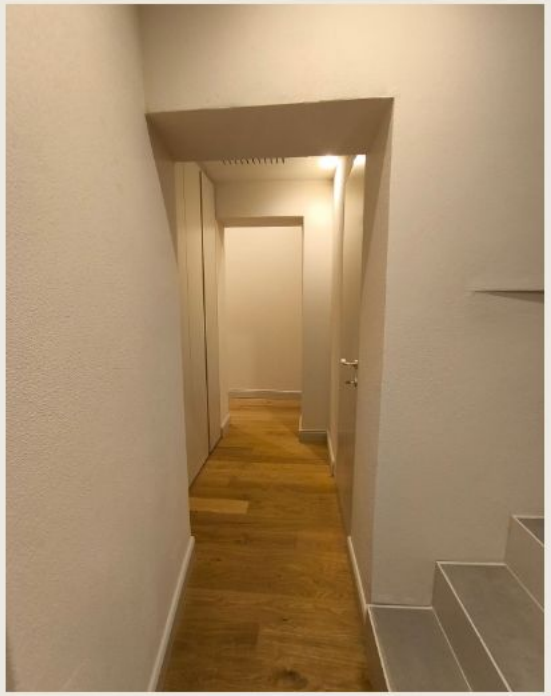

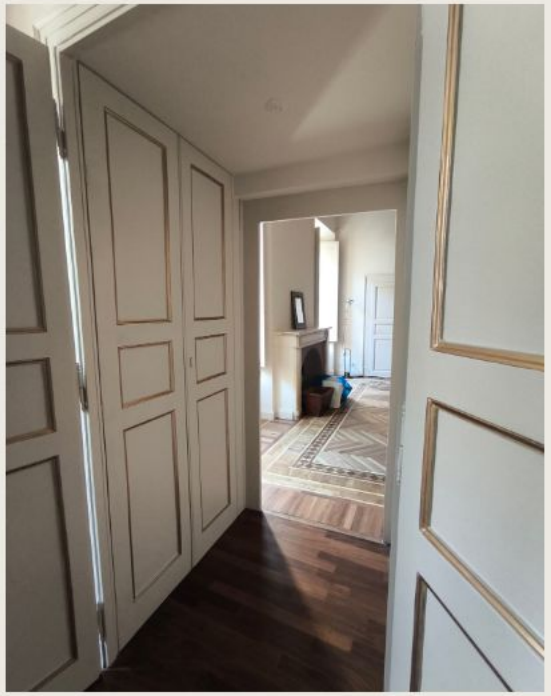

OPERE IN EVIDENZA · PRIVATO

Spazi da vivere, curati nel dettaglio

Soggiorno e zona pranzo ripensati come un unico ambiente: vetrate scorrevoli, rivestimenti in pietra e illuminazione integrata, con una regia unica dalla demolizione alle finiture.



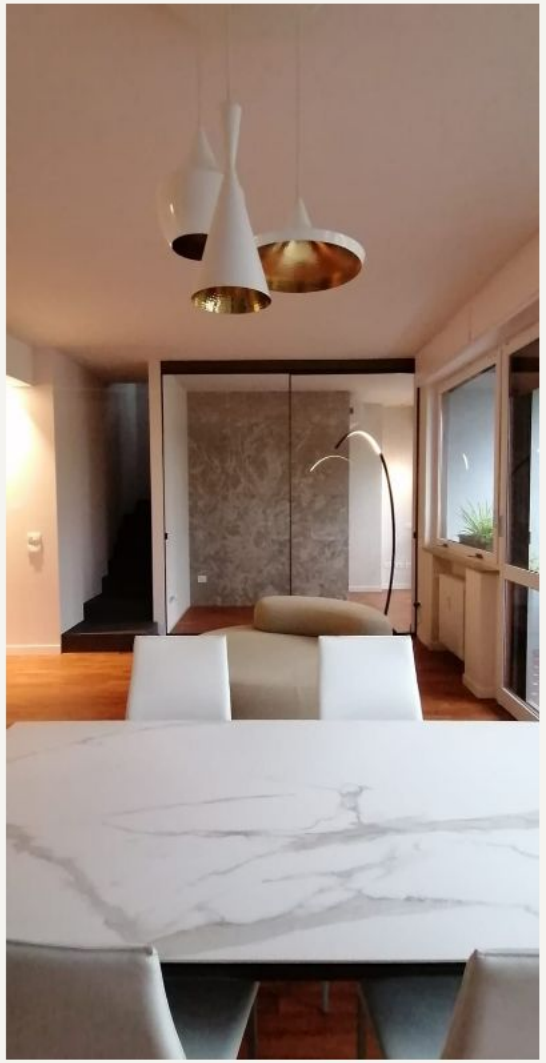

DALL'ARCHIVIO

Le nostre opere nel tempo











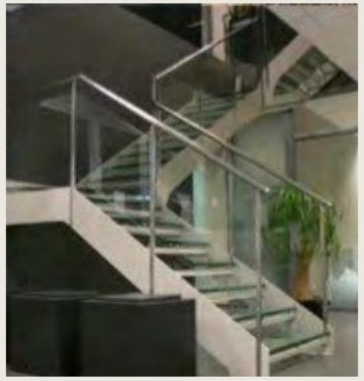


05

Regesto dei lavori

Le 83 opere eseguite dal 1985 a oggi, dalla più recente.

Regesto dei lavori · 2026–2023

Anno	Opera	Luogo	Committente	Intervento	SOA
2026	Residenza privata	Parma	Privato	Ristrutturazione edilizia	OG1
2026	Residenza privata	Parma	Privato	Ristrutturazione edilizia	OG1
2025	Ex Farmacia Istituto Biazzi	Castelvetro P.no (PC)	Pubblico	Riqualificazione alloggi	OG2
2024	Residenza privata	Parma	Privato	Ristrutturazione edilizia	OG1
2024	Residenza privata	Neviano d. Arduini (PR)	Privato	Ristrutturazione edilizia	OG1
2024	Residenza privata	Parma	Privato	Ristrutturazione edilizia	OG1
2024	Mensa scuola primaria	S. Martino in Rio (RE)	Pubblico	Demolizione e nuova costr.	OG1
2024	Palazzo del Vescovo	Langhirano (PR)	Pubblico	Miglioramento strutturale	OG1/2
2024	Residenza privata	Parma	Privato	Ristrutturazione edilizia	OG1
2023	Villa Ugolani Dati	Cella Dati (CR)	Pubblico	Restauro conservativo	OG2
2023	Fabbricato residenziale storico	Laurano (PR)	Privato	Recupero e consolidamento	OG1
2023	Residenza privata	Parma	Privato	Ricostruzione sismabonus	OG1

Regesto dei lavori · 2023–2020

Anno	Opera	Luogo	Committente	Intervento	SOA
2022-23	Ex Scuola Elementare Disvetro	Cavezzo (MO)	Pubblico	Restauro post sisma 2012	OG2
2021-22	Nuova Sede Nazionale LIPU	Parma	Privato	Efficientamento e sismica	OG1
2021	Residenza unifamiliare	Parma	Privato	Facciate e coperture	OG2
2021	Residenza privata	Parma	Privato	Manutenzione straordinaria	OG1
2021	Residenza privata	Parma	Privato	Efficientamento energetico	OG1
2021	Liceo Romagnosi	Parma	Pubblico	Servizi igienici	OG1
2021	Liceo Marconi	Parma	Pubblico	Adeguamento per CPI	OG1
2021	Residenza privata	Parma	Privato	Ristrutturazione interna	OG1
2020	Residenza privata	Parma	Privato	Ristrutturazione interna	OG1
2020	Immobili comunali	Cella Dati (CR)	Comune di Cella Dati	Sicurezza coperture	OG1
2020	Complesso monumentale Pilotta	Parma	Pubblico	Restauro vincolato	OG2
2020	Edificio condominiale	Parma	Privato	Manutenzione facciate	OG1

Regesto dei lavori · 2019–2015

Anno	Opera	Luogo	Committente	Intervento	SOA
2019	Residenza privata	Parma	Privato	Ristrutturazione interna	OG1
2019	Stazione FS di Parma	Parma	Pubblico	Paramenti e pavimentazioni	OG1
2018	Residenza privata	Parma	Privato	Restauro e risanamento	OG1
2018	Scuola primaria	Poviglio (RE)	Pubblico	Consolidamento strutturale	OG1
2018	Chiesa di San Prospero	Reggiolo (RE)	Pubblico	Consolidamento strutturale	OG2
2017	Mensa scolastica	Castelvetro P.no (PC)	Pubblico	Miglioramento sismico	OG1
2017	Residenza privata	Parma	Privato	Ristrutturazione interna	OG1
2017	Residenza privata	Parma	Privato	Ristrutturazione interna	OG1
2016-17	Palazzina A – Istituto Biazzi	Castelvetro P.no (PC)	Pubblico	Restauro vincolato	OG2
2016-17	Corte Bondanazzo, 2° stralcio	Reggiolo (RE)	Privato/Pubblico	Ricostruzione sisma 2012	OG1
2015	Ampliamento Cimitero di Valera	Parma	Pubblico	Nuova edificazione	OG1
2015	Corte Bondanazzo, 1° stralcio	Reggiolo (RE)	Privato/Pubblico	Ricostruzione sisma 2012	OG1

Regesto dei lavori · 2015–2007

Anno	Opera	Luogo	Committente	Intervento	SOA
2015	Residenza unifamiliare	Parma	Privato	Balconi e lastrici solari	OG1
2014	Locale commerciale	Parma	Privato	Allestimento commerciale	OG1
2014	Locale commerciale	Parma	Camparini s.r.l.	Allestimento commerciale	OG1
2013	Residenza privata	Parma	Privato	Ristrutturazione interna	OG1
2013	Edificio condominiale	Parma	Condominio Ivrea	Balconi e spazi cortilizi	OG1
2012	Residenza plurifamiliare	Collecchio (PR)	Privato	Facciate e copertura	OG1
2012	Edificio condominiale	Parma	Cond. via Milano	Rifacimento facciate	OG1
2012	Palazzo storico residenziale	Parma	Costr. Barbieri	Restauro conservativo	OG1
2010	Residenza privata	Parma	Costr. Barbieri	Ristrutturazione interna	OG1
2010	Residenza unifamiliare	Barbiano di Felino (PR)	Privato	Nuova costruzione	OG1
2009	Agenzia INA Assitalia	Parma	Tea s.r.l.	Ristrutturazione interna	OG1
2007-08	Centro osped. S. Maria ai Servi	Parma	Fond. Don Gnocchi	Ristrutturazione interna	OG2

Regesto dei lavori · 2006–1996

Anno	Opera	Luogo	Committente	Intervento	SOA
2006	Centro osped. S. Maria ai Servi	Parma	Fond. Don Gnocchi	Rifacimento coperture	OG2
2006	Residenza unifamiliare	Alberi di Vigatto (PR)	Privato	Nuova costruzione	OG1
2006	Residenza Edera, comparto c/6	Parola di Fidenza (PR)	Costr. Barbieri	Nuova costruzione	OG1
2004-05	Edificio residenziale	Soragna (PR)	Edil.Fin s.r.l.	Nuova costruzione	OG1
2000-03	Edificio rustico residenziale	Poviglio (RE)	Privato	Ristrutturazione	OG2
2000-03	Residenza unifamiliare	Sorbolo (PR)	Privato	Nuova costruzione	OG1
2000-03	Centro osped. S. Maria ai Servi	Parma	Fond. Don Gnocchi	Centro cardiovascolare	OG2
1999-00	Centro osped. S. Maria ai Servi	Parma	Fond. Don Gnocchi	Sala polivalente	OG2
1999-00	Bifamiliare Rosa, comparto c/6	Parola di Fidenza (PR)	Costr. Barbieri	Nuova costruzione	OG1
1997-98	Palazzo storico Villa Adele	Parma	Privato	Ristrutturazione totale	OG2
1997-98	Centro osped. S. Maria ai Servi	Parma	Fond. Don Gnocchi	Ristrutturazione interna	OG2
1996	Centro osped. S. Maria ai Servi	Parma	Fond. Don Gnocchi	Ristrutturazione interna	OG2

Regesto dei lavori · 1996–1988

Anno	Opera	Luogo	Committente	Intervento	SOA
1996	Residenza privata	Parma	Privato	Ristrutturazione interna	OG1
1994-95	Centro osped. S. Maria ai Servi	Parma	Fond. Don Gnocchi	Ristrutturazione interna	OG2
1994-95	Bifamiliare Margherita, c/6	Parola di Fidenza (PR)	Costr. Barbieri	Nuova costruzione	OG1
1993-94	Trifamiliare Viola, c/6	Parola di Fidenza (PR)	Costr. Barbieri	Nuova costruzione	OG1
1992	Urbanizzazione comparto c/6	Parola di Fidenza (PR)	Costr. Barbieri	Urbanizzazioni primarie	–
1992	Centro osped. S. Maria ai Servi	Parma	Fond. Don Gnocchi	Ristrutturazione interna	OG2
1991	Edificio condominiale	Parma	Condominio Fratti	Rifacimento facciate	OG1
1990	Centro osped. S. Maria ai Servi	Parma	Fond. Don Gnocchi	Ristrutturazione interna	OG2
1990	Residenza bifamiliare	Parma	Privato	Nuova costruzione	OG1
1989	Edificio condominiale	Bonemerse (CR)	Comune di Bonemerse	Demolizione e nuova costr.	OG1
1989	Edificio condominiale	Martignana di Po (CR)	Comune di Martignana	Demolizione e nuova costr.	OG1
1988	Sede SKG Italia	Collecchio (PR)	SKG Italia S.p.A.	Nuovo edificio industriale	OG1

Regesto dei lavori · 1988–1985

Anno	Opera	Luogo	Committente	Intervento	SOA
1988	Centro osped. S. Maria ai Servi	Parma	Fond. Don Gnocchi	Riparazione sisma 1983	OG2
1988	Palazzo storico residenziale	Parma	Cond. XXII Luglio	Rifacimento facciate	OG2
1987	Palazzo storico residenziale	Parma	Privato	Ristrutturazione totale	OG2
1987	Palazzo Dazzi già Corradi-Cervi	Parma	Cond. Repubblica	Coperture e facciate	OG2
1986	Appartamento privato	Parma	Privato	Ristrutturazione	OG1
1986	Sede Cattani S.p.A.	Parma	Privato	Nuovo edificio industriale	OG1
1986	Chiesa di San Giacomo	Parma	Provveditorato OO.PP.	Ricostruzione cupola	OG2
1986	Chiesa Evangelica Metodista	Parma	Provveditorato OO.PP.	Ricostruzione volta	OG2
1985	Centro anziani ex scuola Boni	Parma	Comune di Parma	Ristrutturazione interna	OG2
1985	Centro osped. S. Maria ai Servi	Parma	Fond. Don Gnocchi	Riparazione sisma 1983	OG2
1985	Collegio Univ. Giovanni XXIII	Parma	Opera Pia SS. Trinità	Facciate e corte interna	OG2

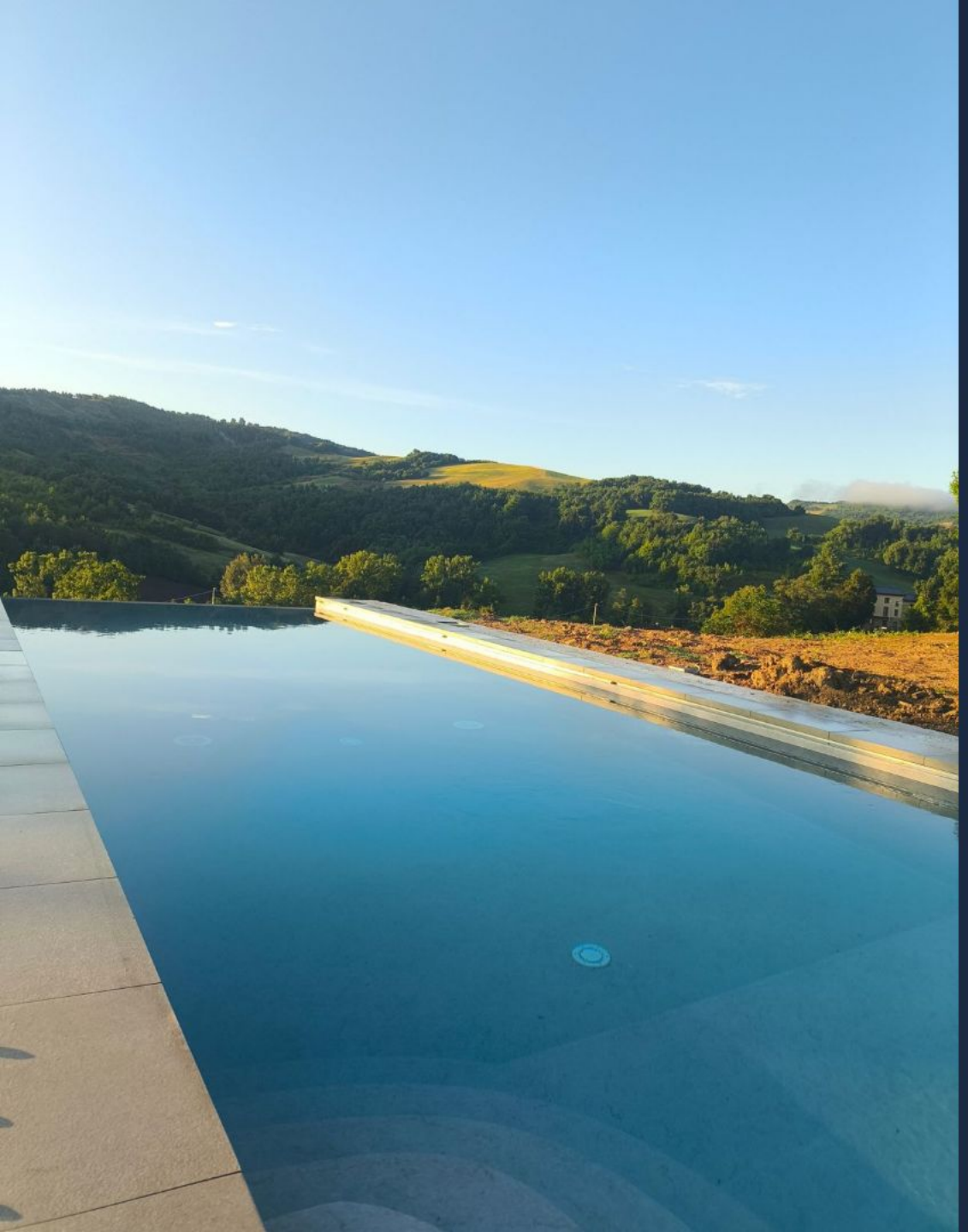

CONTATTI

Costruzioni Barbieri S.r.l.

Sede legale e operativa
Strada Langhirano 59/A · 43124 Parma
P.IVA 01512280346

Tel. +39 0521 258008
info@costruzionibarbieri.it
PEC info@pec.costruzionibarbieri.it

AREA TECNICA E RELAZIONI ESTERNE

Geom. Andrea Barbieri
andreabarbieri@costruzionibarbieri.it
Arch. Matteo Barbieri
matteobarbieri@costruzionibarbieri.it

www.costruzionibarbieri.it