

Un delicato gioco di equilibri

[CONTEMPORANEO]

CONCILIARE I FASTI DEL PASSATO AL VIVERE
PIÙ GIOVANE È POSSIBILE. COME QUI, A CASA DI
UNA FAMOSA FASHION INFLUENCER...

COME SI ARREDA UN SALOTTO D'EPOCA?

Il primo passo è il rispetto della decorazione già presente, quindi: segui le nuance di affreschi e boiserie, varia le geometrie degli accessori, non scegliere pezzi troppo forti o caratterizzanti: la casa ha già una sua precisa 'scrittura'.



MUSICA

Sfoggia questa casa ascoltando 'Pavane Op.50' di Gabriel Fauré. La trovi su » casafacile.it/magazine

styling Giovanna Fra
foto Federico Avanzini e Giorgio Leone
testi Grazia Caruso

Kentia

Carex





IL DIVANO IN PELLE ha un colore che richiama l'affresco e uno stile che dà un piglio 'rock'. Il mix di pouf, sgabelli e tavolini sostituisce l'idea del coffee table unico.

Kentia

Monstera

Siamo a Parma, a casa della fashion influencer Carlotta Rubatelli, blogger di Style and Trouble, e di Federico Avanzini, talentuoso fotografo che condivide con Carlotta la vita sentimentale e quella professionale. Dopo cinque mesi di restauri e il lavoro di rifinitura della nostra stylist Giovanna Fra, l'appartamento di famiglia a palazzo Politi è finalmente pronto ad accoglierli. **[LE SCELTE FATTE]** Nonostante il favoloso impianto seicentesco, questa vuole essere una casa giovane: Carlotta e Federico non

desideravano degli ambienti di rappresentanza ma spazi da vivere, adatti alle loro esigenze. Che hanno dettato, anzitutto, la creazione di due bagni e una cabina armadio per Carlotta (...ça va sans dire!). **[IL TOCCO DI STILE]** Il fasto antico dei saloni affrescati non ha precluso il mix di modernariato e design. Spiega la stylist: «Se c'è attenzione e rispetto si può fare tutto, l'importante è giocare di equilibrio tra cose non eccessive e pezzi non troppo anonimi, che in un contesto come questo sparirebbero».

220M²

Carlotta Rubatelli e Federico Avanzini blogger e fashion influencer lei, fotografo lui. Hanno due Labrador, Dora e Balù
APPARTAMENTO D'EPOCA



LA VOLTA A PADIGLIONE presenta motivi floreali a pergolato e dei putti abilmente ripresi nella prospettiva 'da sotto in su'.

| SHOPPING LIST |

Sul sideboard: LAMPADE IC Lights e Copycat (Flos), VASO [Venini €165], SCULTURA ROSA [Desalto €998], FOTOGRAFIA di Federico Avanzini all'installazione di C. Parmiggiani. A sinistra: DIVANO Miami [Divani&co €4.800], CUSCINI [Elitis] e [Dedar], TAPPETO Dipped Angle [cc-tapis €7.170], TAVOLINO esagonale Aeron [Minotti €920], POUF Geo [Saba Italia €564], SGABELLO Clessidra [Riva 1920].



UN PAVIMENTO CLASSICO influenza sempre la creazione di una moodboard. E può esserne... lo sfondo!



[HO IMPARATO CHE] Là dove il decoro è una stratificazione di mosaici, affreschi e boiserie dipinte a finto marmo, gli accessori più indicati sono lineari, scultorei nella forma e nel concetto. Quasi dei reperti archeologici attuali che si rifanno al mondo classico...



SCEGLI LA LEGGEREZZA

di un tavolo senza gambe e delle sedute con una forma aerea: il loro rigore farà primeggiare porte d'epoca e modanature. «Anche le luci non sono banalmente moderne: ottone e geometrie solide danno importanza al posto» spiega la stylist.

| SHOPPING LIST |

TAVOLO [Scic], SEDIE N01 [Republic of Fritz Hansen € 696], IMBOTTITE Foyer [Calligaris € 495] e SEDIA Wiener Stuhl [Gebrüder Thonet Vienna € 560]. LUCE Led Loop [Riflessi € 549], OGGETTI [Asa], [Rosenthal] e [Mani]. PIANTE [Greenery].

→ Copia lo stile di questa casa a pag. 91



COPIA L'IDEA Le cornici celano dei fili di led: illuminano e non 'sporcano' il decoro.

SE IL PIANO SI ALLUNGA... SI FA SNACK! Per contenere i costi e massimizzare i benefici, l'isola è stata progettata con basi da 60 cm e piano a sbalzo: calcola 35 cm per inserire gambe e sgabelli.



LA CUCINA CHIC

Qui la composizione non ha pensili né piastrelle, la cappa è da piano e i fuochi sono a induzione: «Più 'ripulisci' lo spazio, più lo valorizzi. Carlotta ha scelto un modello a gola, di un bellissimo color canapa, caldo come le pareti» racconta la stylist. Idee da copiare? La memo lavagna menta (è di legno!) e le decorazioni murali... di polistirolo!

| SHOPPING LIST |

CUCINA Sistema Mediterraneo [Scic]; tutti gli ELETTRODOMESTICI e il PIANO COTTURA CON CAPPA INCORPORATA sono [Smeg]. SGABELLI Masters Stool [Kartell € 291]. Sul piano: BOLLITORE [Smeg € 135], TOTEM [TID € 80], CAFFETTIERA e ALZATINE [Rosenthal e Fiorirà un Giardino], TAGLIERE [La Rinascenza], TOVAGLIOLI [Society], POSATE e PENTOLA [KnIndustrie].





IL TROMPE-L'ŒIL DEL '700 disegna un baldacchino stellato: tra le volute, sbucano dei putti che sostengono il drappeggio.

ORIGAMI E DECORI MURALI
danno movimento alle pareti, ma a differenza dei quadri non appesantiscono l'atmosfera: la stylist Giovanna li ha inseriti a piccoli tocchi, come questo origami confezionato dall'artista di origine serba Uroš Mihic. Sono tutti decori discreti, di carta o polistirolo, che creano qua e là un magico effetto tridimensionale.



{ SCUOLA DI STILE }

NELLA CABINA ARMADIO di Carlotta (che su Instagram ha quasi 400mila follower!) stupisce la semplicità. È la prova che scaffali basic più scatole e cassetti sono la soluzione super efficiente per chiunque.



[HO IMPARATO CHE] «La coperta è un elemento che metti e togli: perché non osare grafiche e colori giocosi? Qui i soffitti hanno i ruggine, gli arancio, i gialli: dall'affresco scendono sul letto, seppure in versione più moderna...»

DA NOTARE I COMODINI...
Fanno parte del sistema brevettato da Angelo Mangiarotti più di 50 anni fa e la loro tipica, iconica, forma a V rovesciata può essere sovrapposta all'infinito mediante un incastro a coda di rondine. Sono l'acquisto ideale se cerchi dei pezzi versatili: oggi comodini, domani libreria! A destra, Carlotta scrive per il suo blog.

| SHOPPING LIST |

LETTO Hollis [Dorelan, a partire da € 1.195], LENZUOLA [Trussardi], COPERTE [Sans Tabù] e [Ferm Living]. TAVOLINI Cavalletto [AgapeCasa], OROLOGIO [Zara Home], LAMPADA [Studio Dimore Collection], LAMPADA DA TERRA [Loppis € 600], POUF in velluto [Elitis € 250]. Davanti al camino, SGABELLO Hocker [Vitra € 1.400]. I VESTITI indossati da Carlotta sono [ICYMI].





COPIA L'IDEA Il piano dei lavabi ha un taglio irregolare ed è trattato con uno spesso strato di resina che rende il rovere idrorepellente.



DUE BAGNI, DUE LOOK

Carlotta e Federico avevano preferenze totalmente diverse sul mood: alla fine, decidono di comune accordo di progettare un bagno a testa. Se li metti a confronto, però, puoi accorgerti di una cosa: le piastrelle a muro e la tipologia di piano-lavabo, già da soli, 'settono' il look. Quello a sinistra è pensato da Federico, l'altro da Carlotta.



MODERNARIATO = STILE+STORAGE

Librerie, credenze alte, sideboard da utilizzare come mobili da incasso per lavabi: perché lo stile Fifties potrebbe stare dappertutto meno che in bagno? Anzi: il design snello e versatile di certi pezzi si adatta bene alle metrature meno ampie. Il vantaggio è quello di poter creare delle zone di stoccaggio comode... e super stilose!

| SHOPPING LIST |

Bagno bianco: PAVIMENTO col. I classici [Rex].
 PIASTRELLE Masia [Studio One € 58 al mq].
 LAVABO [Ceramica Cielo].
 RUBINETTERIA Tab [Ritmonio].
 SCATOLE e CANDELE [Jo Malone].
 LAMPADARIO acquistato su [Etsy].
 Bagno nero: PIASTRELLE nere e materiche come la pietra a spacco, Ardoise [Rex].
 LAVABO [Ceramica Cielo].

CHE IDEA! Valorizza la porta con un profilo di gesso: puoi scegliere tra diverse cornici, lesene e decori.



[HO IMPARATO CHE] «In un palazzo di grande valore storico-artistico le decorazioni architettoniche sono talmente importanti che devono essere preservate dal punto di vista visivo. Quindi arredi dalle forme 'pulite' e colori in sintonia con i disegni non creano confusione».



PERSONALIZZA L'INGRESSO CON LE TUE PASSIONI

Si dice che l'ingresso sia il biglietto da visita della casa: l'idea di un tavolino allestito in stile wunderkammer ci sembra proprio deliziosa! Questo è addirittura centrato rispetto alla stanza che non aveva pareti libere... Cosa mettere? La stylist ha scelto volumi antichi, le 'sculture' Memorabilia Mvsevm di [Seletti], dei cubi décor e la lampada Bilila [FontanaArte] nella versione con cono ottone.

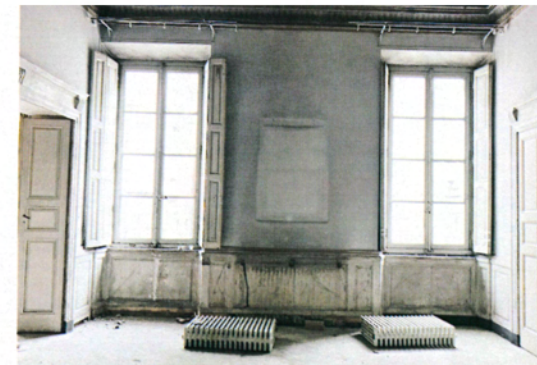

RESTAURO CONSERVATIVO
L'appartamento di Palazzo Politi versava in stato di abbandono: la ristrutturazione ha mirato a recuperare il possibile. Le finestre, per esempio, sono state ripristinate: sostituendo i vetri, si è garantito un isolamento termico più che efficiente. In foto, Carlotta durante i lavori.

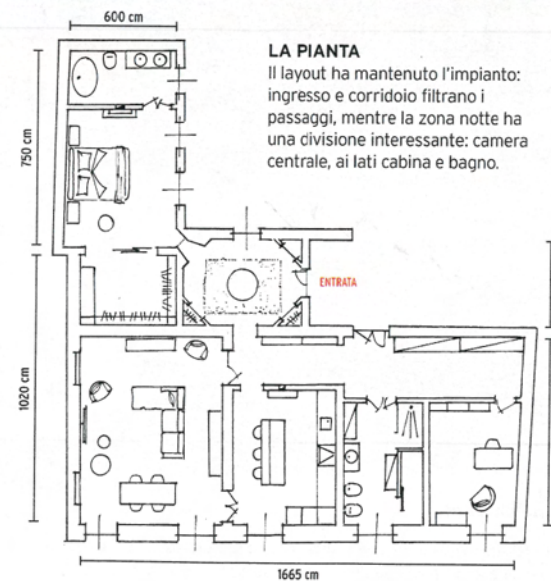

LA PIANTA

Il layout ha mantenuto l'impianto: ingresso e corridoio filtrano i passaggi, mentre la zona notte ha una divisione interessante: camera centrale, ai lati cabina e bagno.

disegno Silvia Magnano